ÓRGANO JUDICIAL
ORGANIGRAMA ANALÍTICO

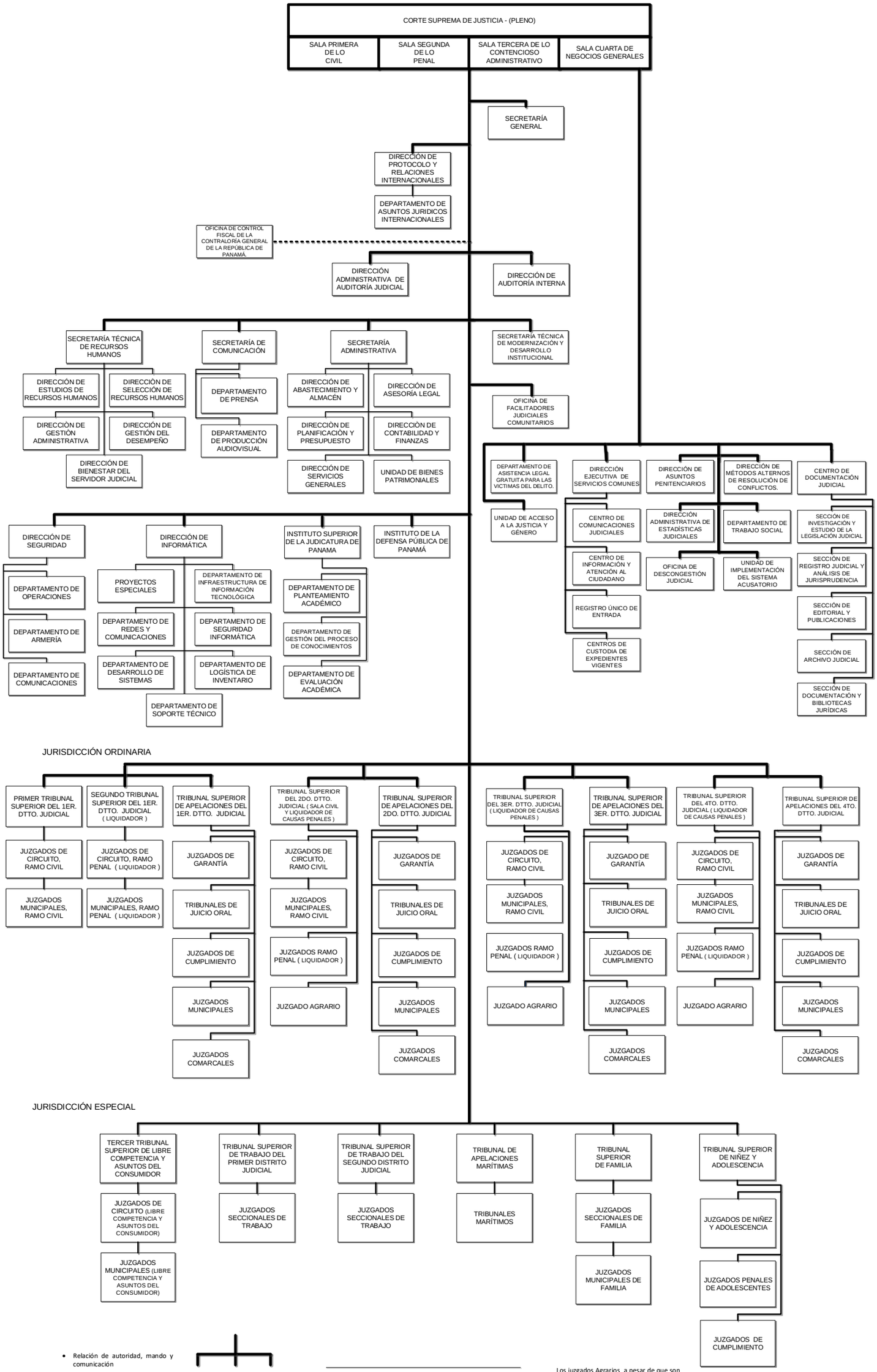

- Relación de autoridad, mando y comunicación
- Asesoría de Intervención obligatoria con el propósito de asesorar, fiscalizar y dar seguimiento en materia de control financiero, contable o de otro tipo.

Órgano Judicial
Secretaría Administrativa
Dirección de Planificación y Presupuesto
Revisado: Diciembre 2019

Los juzgados Agrarios a pesar de que son procesos especiales se ubican en la jurisdicción ordinaria, ya que en apelación conocen del caso la Sala Civil del Tribunal Superior de su jurisdicción.