ESTRUCTURA ORGÁNICA DEL ÓRGANO JUDICIAL

NIVELES ESTRUCTURALES

- **NIVEL POLÍTICO DIRECTIVO**
- **NIVEL COORDINADOR**
- **NIVEL ASESOR**
- **NIVEL FISCALIZADOR**
- **NIVEL AUXILIAR DE APOYO**
- **NIVEL OPERATIVO**

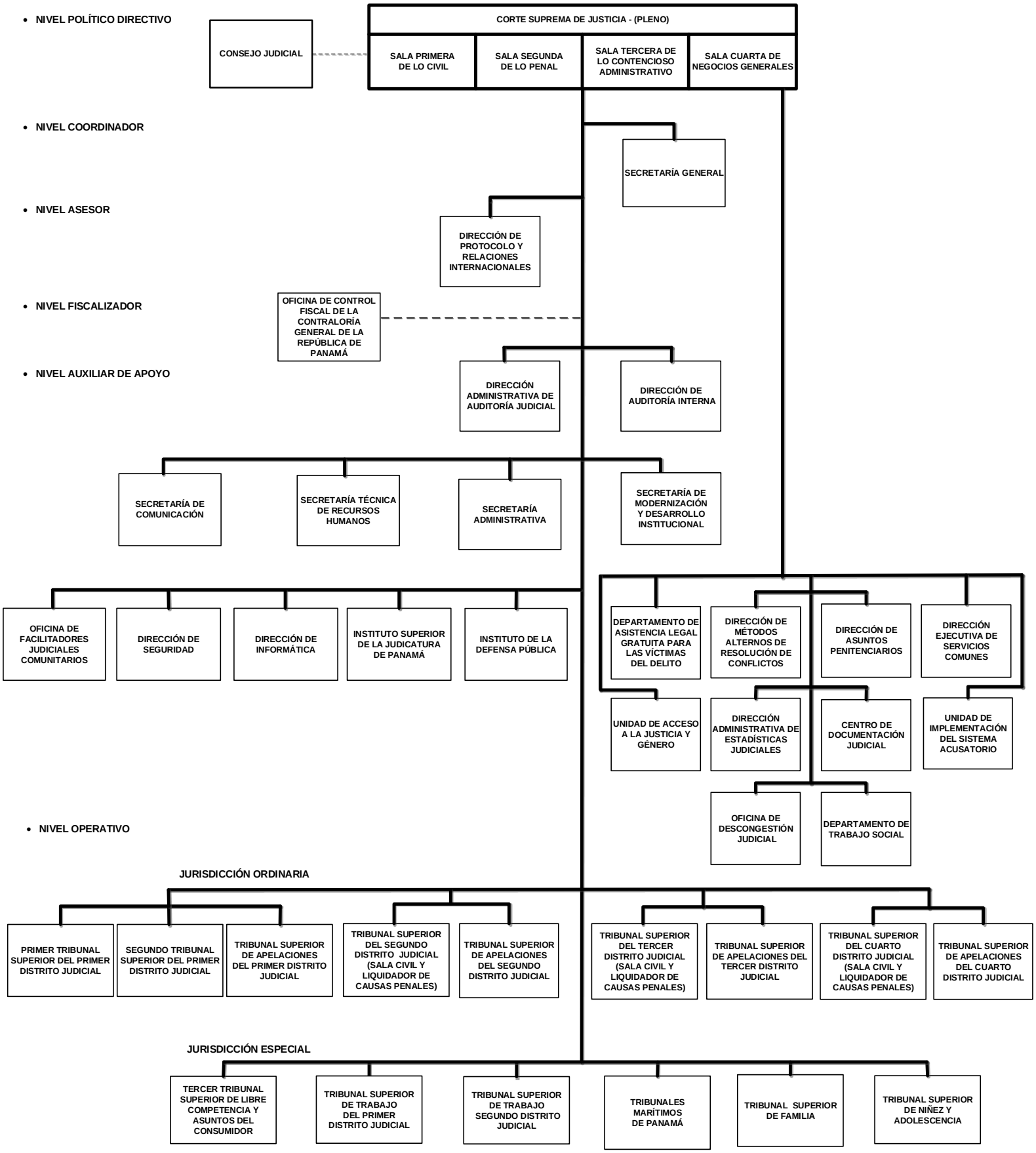

- Relación de autoridad, mando y comunicación
- Asesoría de Intervención obligatoria con el propósito de asesorar, fiscalizar y dar seguimiento en materia de control financiero, contable o de otro tipo.

Órgano Judicial
Secretaría Administrativa
Dirección de Planificación y Presupuesto
Revisado: Diciembre 2019